Ausgegeben von iprint am 21.03.2023 / 07:22

Datenblatt:
DB 940+3305+000 ScreenMaster Frame 300x300 SCRM

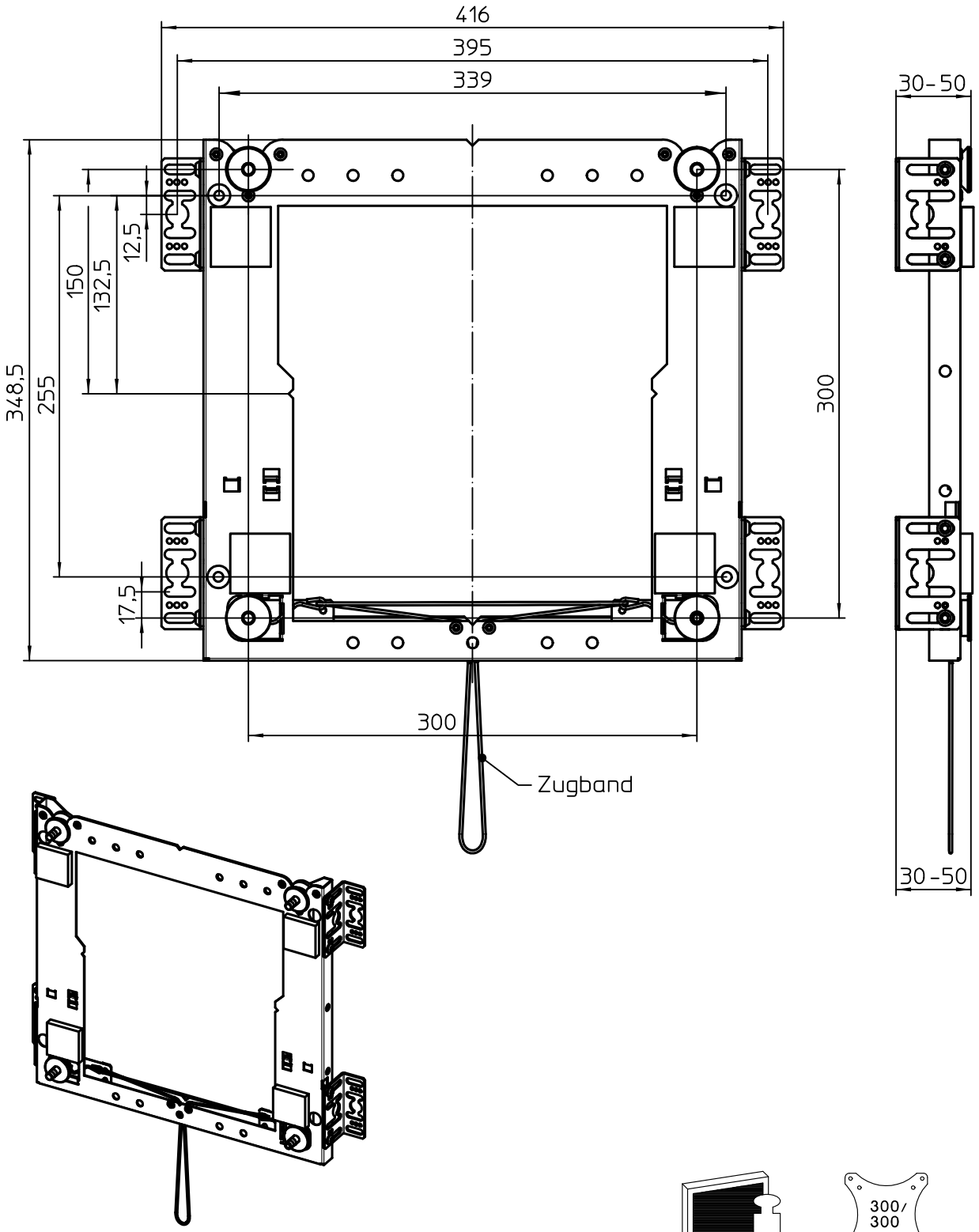

Der Wandabstand von 30mm bis 50mm ist in 5 Stufen mit je 5mm-Schritten mit einem Winkel realisierbar.

Die Entriegelung des Bildschirmes erfolgt durch Zug nach unten am Zugband.

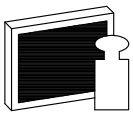

30kg

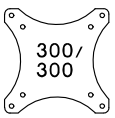

STANDARD

Technische und Design Änderungen vorbehalten!
Technical and design modifications reserved! 24.04.18

859-1546